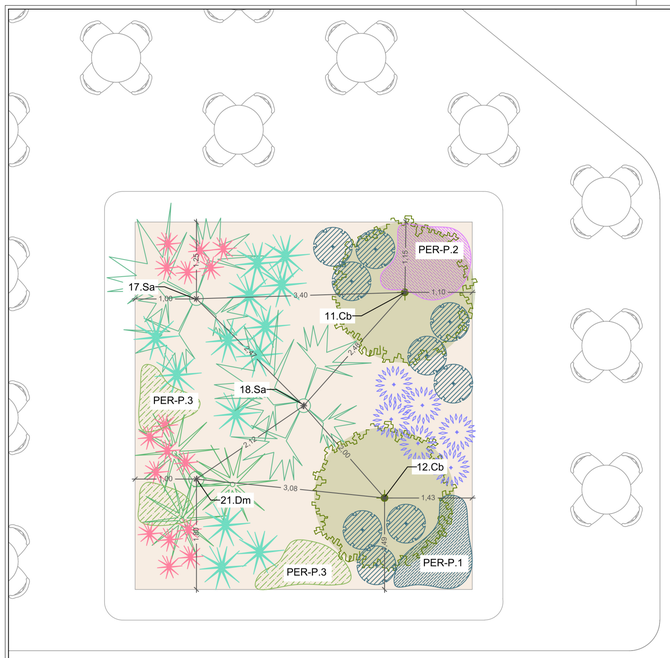

01.AA.AS.002
FOOD COURT + AREA VERDE
1095 m²
(no minimi)
H 5.00 m

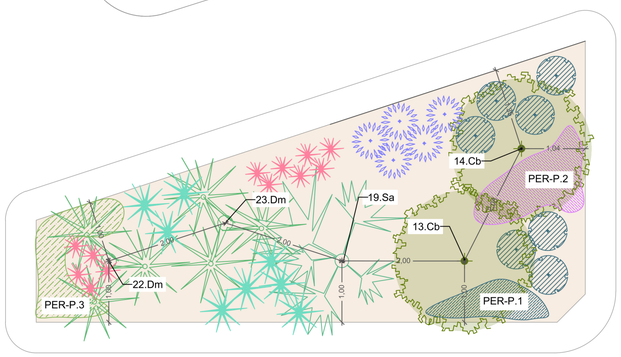

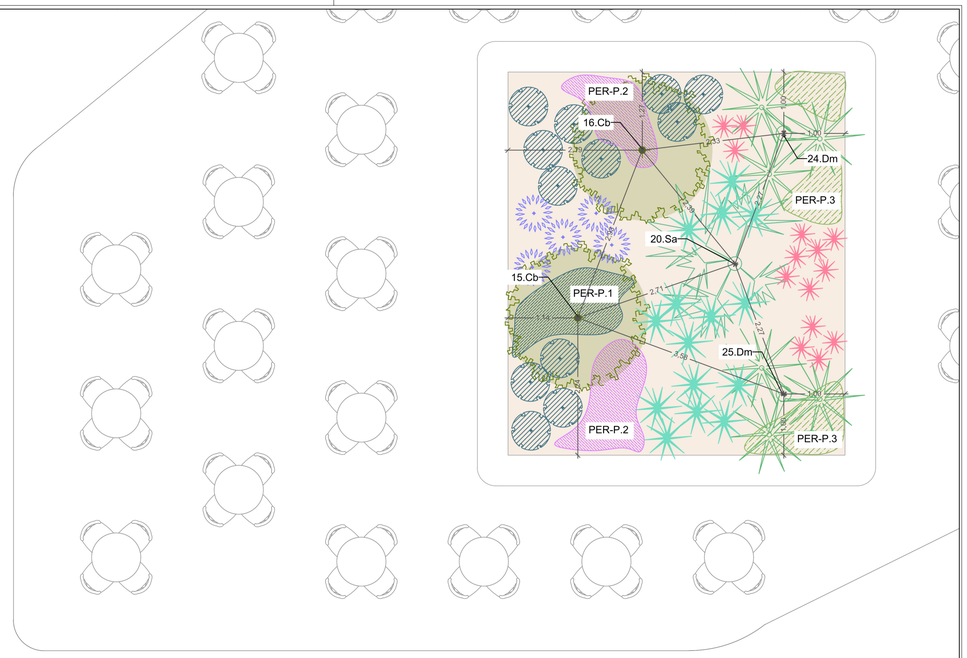

DETTAGLIO AIUOLA INTERNA AIRSIDE - Scala 1:50

Citrus x bergamia

Schefflera actinophylla

Dracaena marginata

Aspidistra elatior

Sesto di impianto: 0,50 m (D) * 0,25 m (d)
Densità di impianto: 8 piante/mq (=1/D*d)

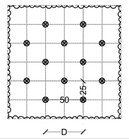

Philodendron Xanadu

Sesto di impianto: 0,70 m (D) * 0,35 m (d)
Densità di impianto: 4,1 piante/mq (=1/D*d)

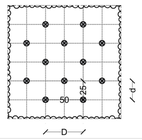

Carissa macrocarpa Tuttlei

Sesto di impianto: 0,50 m (D) * 0,25 m (d)
Densità di impianto: 8 piante/mq (=1/D*d)

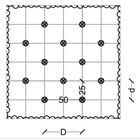

Ruellia twediana

Sesto di impianto: 0,50 m (D) * 0,25 m (d)
Densità di impianto: 8 piante/mq (=1/D*d)

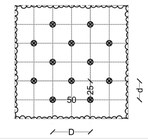

Aparagus densiflorus

Sesto di impianto: 0,40 m (D) * 0,20 m (d)
Densità di impianto: 12,5 piante/mq (=1/D*d)

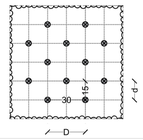

Dianella cerulea

Sesto di impianto: 0,30 m (D) * 0,15 m (d)
Densità di impianto: 22,2 piante/mq (=1/D*d

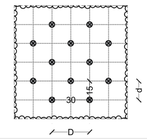

Chlorophytum bichetii

Sesto di impianto: 0,40 m (D) * 0,20 m (d)
Densità di impianto: 12,5 piante/mq (=1/D*d)

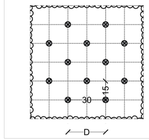

ABACO VEGETAZIONE DI PROGETTO CON SESTI D'IMPIANTO

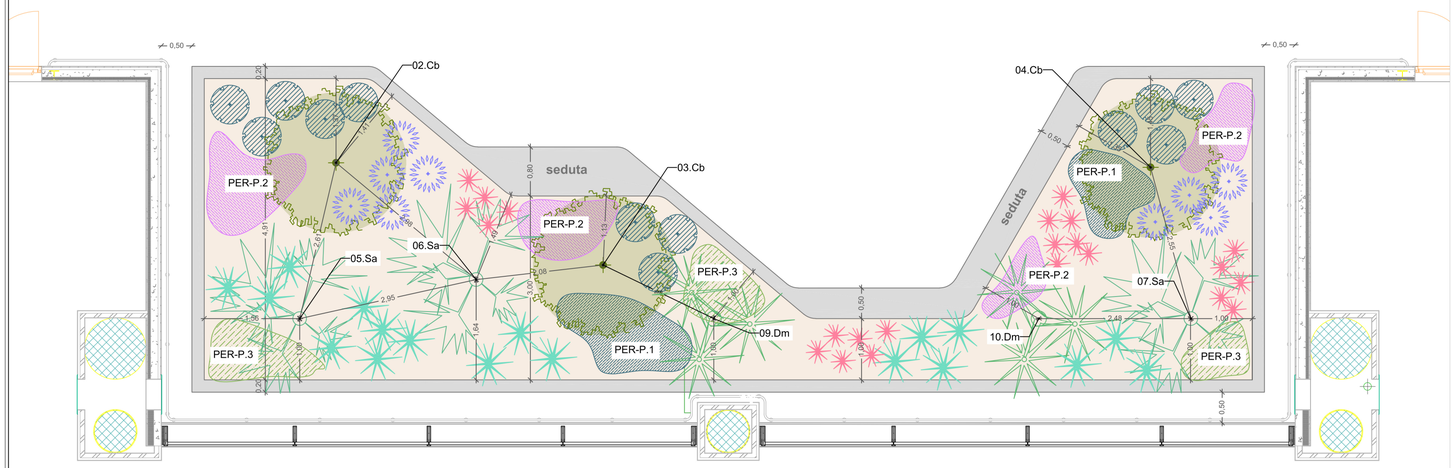

LEGENDA

VEGETAZIONE DI PROGETTO

Alberi

Citrus bergamia (Bergamotto) **Cb**

n.10

Piam like

Schefflera actinophylla **Sa**

n. 7

Dracaena marginata **Dm**

n.8

Arbusti e erbacee

Aspidistra elatior n.59

Philodendrum Xanadu n.70

Carissa macrocarpa Tuttlei n.44

Ruellia twediana Purple Showers n.28

Tappezzanti

PER- P1 *Asparagus densiflorus Sprengerii 100% sup. 7,05 mq*

PER-P2 *Dianella cerulea 100% sup. 11,78 mq*

PER-P3 *Chlorophytum bichetii 100% sup. 10,86 mq*

PLANIMETRIA AIUOLA AREA LANDSIDE - Scala 1:50

ENAC
Ente Nazionale per l'Aviazione Civile

Ente Nazionale per l'Aviazione Civile

AEROPORTO CIVILE DI LAMEZIA TERME (CZ)

SACAL

LOTTO L1 - Sviluppo aerostazione passeggeri
CUP: H84G22000030009
LOTTO L2 - Interventi per la security e la digitalizzazione
CUP: H86I22000390002
LOTTO L6 - Potenziamento delle reti di sottoservizi e impianti tecnologici
CUP: H84G22000060009

PROGETTO ESECUTIVO

LOTTO 1

ARCHITETTURA - STATO DI PROGETTO - SISTEMAZIONI ESTERNE - AMBITO 01 - 08 - 09
Planimetria e schemi di piantagione - aree interne

GRUPPO DI PROGETTAZIONE
Raggruppamento Temporaneo di Professionisti

TECHNITAL

Direttore Tecnico e Responsabile integrazione prestazioni specialistiche: ing. Filippo Busola
Geologia: dott. Emanuele Fresia
Progettazione idraulica: ing. Alessandro Cacciatori
Project Manager: ing. Emanuela Perina
CSP: arch. Elisabeth Foroni

Parietti Tecnici Berlino S.p.A.

Direttore Tecnico: ing. Giambattista Parietti
Progettazione Specialistica Impianti:
ing. Marco Bergami
P.I. Daniele Togni
ing. Enrico Facchinetti

AERTEC

Direttore tecnico: ing. Aeronautico Carlos Berenguer López
Responsabile sistemi di trasporto:
ing. Pedro Tena Calderón

VALLE 3.0

Direttore tecnico: arch. Emanuela Valle
Progettazione architettonica:
arch. Maria Camilla Valle
arch. Leonardo Giovannozzi

incide

Direttore tecnico e progettazione strutturale:
ing. Gianluca Vallerini
Coordinatore progettazione strutture
ing. Matteo Pagnozzi

CODICE ELABORATO								REVISIONE			
Fase	Lotto	Ambito	Disciplina	Tipo	Numero	Rev	Scala	Id.	Data	Descrizione	
E	L1	01	SAV	PL	01	A		A	FEBBRAIO 2025	EMISSIONE	
								B			
								C			
								D			
NOME FILE:	AI015P-E-L1-01-SAV-PL-01-A.dwg							REDAZIONE:	M.D.	VALLE 3.0	

Visto del Committente: **Società Aeroportuale Calabrese S.p.A.**

INTERVENTO FACENTE PARTE DEL	IL RESPONSABILE DEL PROCEDIMENTO:	IL POST HOLDER DI AREA:
Contratto Istituzionale di Sviluppo "CIS VOLARE"	ing. Ferdinando Saracco	OPERATIONAL SERVICES MANAGER: Emilio Parrilla PASSENGER EXPERIENCE MANAGER: Sabrina Mileto PH PROGETTAZIONE: Ferdinando Saracco

Approvazione **ENAC:**